

Santiago, viernes 23 de noviembre de 2018

RESUMEN ESTADÍSTICO TRANSPORTE AÉREO COMERCIAL EN CHILE

El resumen estadístico presenta en su primera parte un informe mensual donde se señalan cifras del transporte aéreo comercial regular de pasajeros y de carga, tanto nacional como internacional. Las comparaciones que se realizan, son respecto del mismo periodo del año anterior. En una segunda parte, se presenta una sección que brevemente reseña otros antecedentes y observaciones.

A. INFORME MES DE OCTUBRE Y PERIODO ENERO-OCTUBRE DE 2018:

1. Transporte aéreo de pasajeros:

En octubre fueron transportados 2.109.574 pasajeros en vuelos nacionales e internacionales, lo que comparado con el mismo periodo del año 2017 representa un crecimiento de un 5,2%.

En el periodo enero-octubre fueron transportados 20.018.489 pasajeros en vuelos nacionales e internacionales, lo que comparado con el mismo periodo del año 2017 representa un crecimiento de un 9,6%.

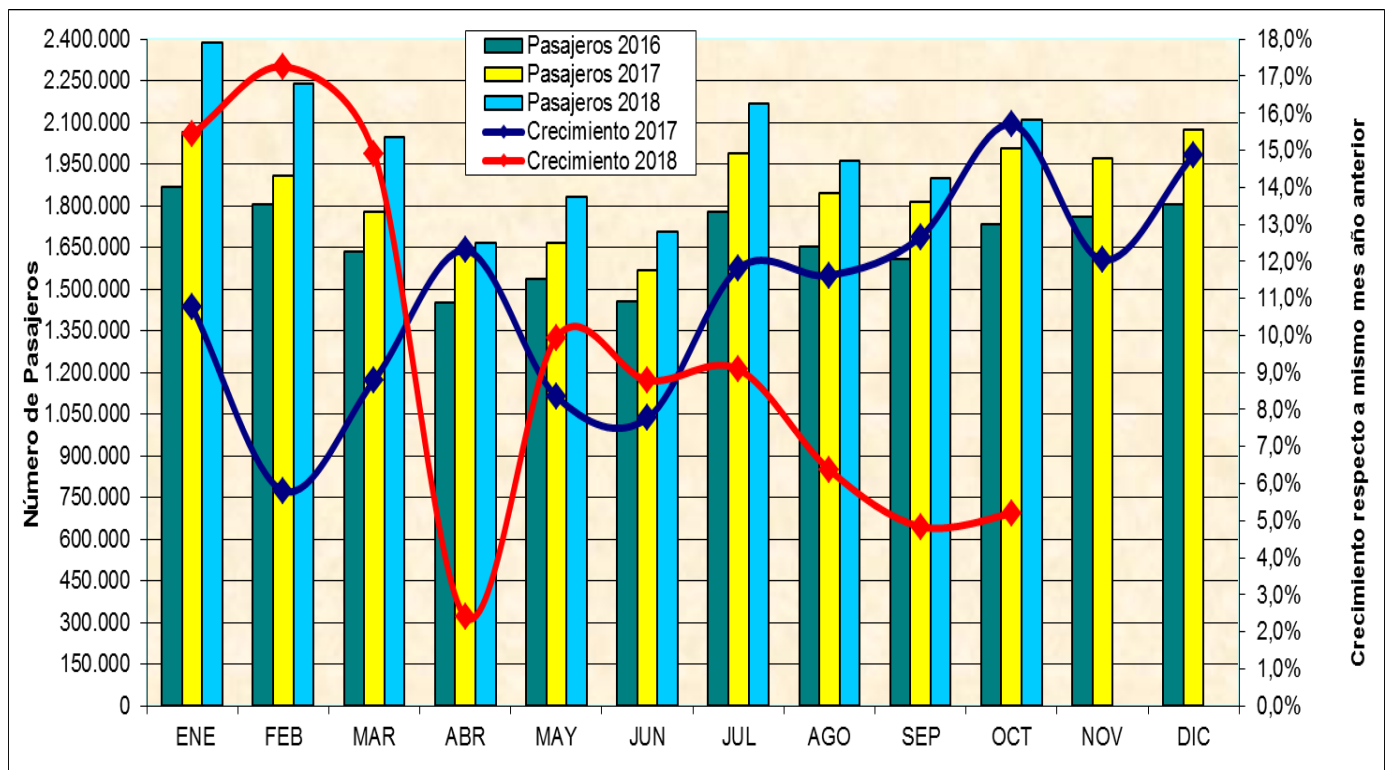

1.1. Tráfico internacional de pasajeros:

En octubre fueron transportados 900.218 pasajeros con origen o destino internacional, con una caída del 3,5%, en comparación con igual periodo del año 2017.

En el periodo enero-octubre fueron transportados 9.194.846 pasajeros con origen o destino internacional, con un crecimiento del 3,5%, en comparación con igual periodo del año 2017.

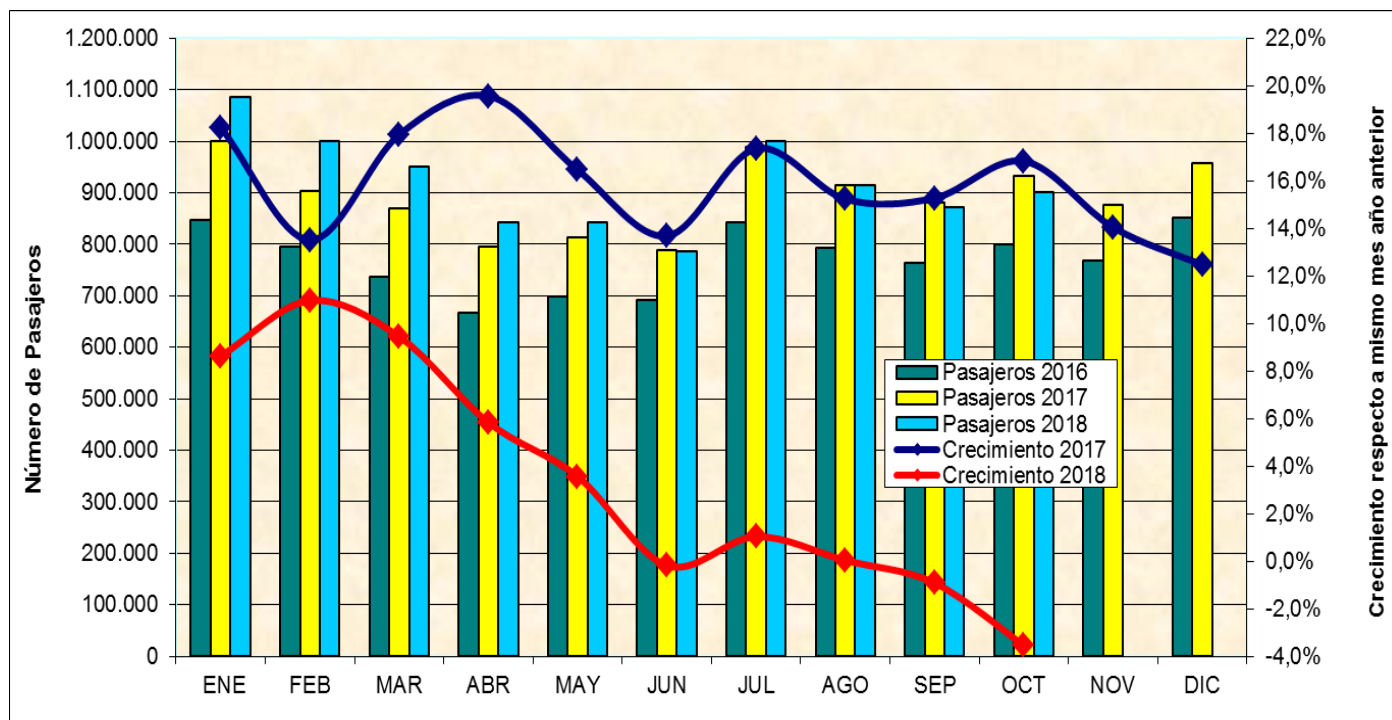

Participación y crecimiento de mercado diferenciado por líneas aéreas¹

| AÑO 2018 | ENERO - OCTUBRE | | | OCTUBRE | | |
|--------------------------|-------------------------|-------------------|-----------------|-------------------------|-------------------|-----------------|
| | Pasajeros Transportados | Participación (%) | Crecimiento (%) | Pasajeros Transportados | Participación (%) | Crecimiento (%) |
| LATAM AIRLINES GROUP | 3.807.849 | 41,4 | 0,3 | 378.121 | 42,0 | -6,3 |
| LATAM AIRLINES BRASIL | 814.792 | 8,9 | -3,7 | 96.552 | 10,7 | 39,5 |
| SKY AIRLINE | 583.626 | 6,3 | 3,9 | 57.853 | 6,4 | -5,4 |
| C.O.P.A. | 398.040 | 4,3 | -5,9 | 40.755 | 4,5 | -6,4 |
| LATAM AIRLINES PERU | 367.090 | 4,0 | 15,7 | 36.274 | 4,0 | 0,7 |
| AEROL. ARGENTINAS | 334.303 | 3,6 | -24,4 | 28.189 | 3,1 | -37,2 |
| AMERICAN AIRLINES | 256.964 | 2,8 | 14,1 | 23.954 | 2,7 | -1,5 |
| IBERIA | 230.171 | 2,5 | 26,0 | 26.000 | 2,9 | 40,4 |
| AVIANCA | 218.430 | 2,4 | -11,7 | 29.429 | 3,3 | 75,9 |
| OCEANAIR LINHAS AEREAS | 215.036 | 2,3 | 275,7 | 17.424 | 1,9 | -14,8 |
| GOL TRANS | 208.837 | 2,3 | 0,4 | 18.252 | 2,0 | -8,5 |
| AIR FRANCE | 193.176 | 2,1 | -2,2 | 18.050 | 2,0 | -3,3 |
| LATAM AIRLINES ARGENTINA | 181.894 | 2,0 | 89,3 | 8.068 | 0,9 | -62,4 |
| L.A.C.S.A. | 148.120 | 1,6 | 48,5 | 8.907 | 1,0 | -19,2 |
| AIR CANADA | 126.782 | 1,4 | -21,0 | 6.706 | 0,7 | -44,6 |
| AEROMEXICO | 119.528 | 1,3 | 4,7 | 11.092 | 1,2 | -0,8 |
| K.L.M. | 114.217 | 1,2 | 25,3 | 8.759 | 1,0 | -0,8 |
| QANTAS AIRWAYS | 107.368 | 1,2 | 1,8 | 11.373 | 1,3 | -0,7 |
| DELTA AIRLINES | 106.207 | 1,2 | 4,2 | 9.967 | 1,1 | -6,7 |
| ALITALIA | 101.540 | 1,1 | 4,0 | 9.591 | 1,1 | -1,9 |
| UNITED AIRLINES | 99.863 | 1,1 | 11,0 | 9.660 | 1,1 | 4,4 |
| JETSMART SPA | 89.973 | 1,0 | (+) | 10.908 | 1,2 | (+) |
| LATAM AIRLINES ECUADOR | 73.196 | 0,8 | 1,9 | 7.340 | 0,8 | -2,5 |
| LATAM AIRLINES PARAGUAY | 67.338 | 0,7 | 46,8 | 7.166 | 0,8 | 24,8 |
| BRITISH AIRWAYS | 61.924 | 0,7 | 5,3 | 6.610 | 0,7 | 6,4 |
| LATIN AMERICAN WINGS | 44.742 | 0,5 | -69,5 | | | |
| EMIRATES | 40.500 | 0,4 | (+) | 7.763 | 0,9 | (+) |
| AUSTRAL | 20.068 | 0,2 | 175,1 | 2.369 | 0,3 | 36,5 |
| AMAZONAS PARAGUAY | 15.443 | 0,2 | 21,2 | 899 | 0,1 | -43,3 |
| AMAZONAS S.A. | 13.938 | 0,2 | 11,7 | 1.166 | 0,1 | 5,5 |
| ESTELAR LATINOAMERICA | 9.995 | 0,1 | (+) | 938 | 0,1 | (+) |
| PLUS ULTRA LINEAS AEREAS | 5.204 | 0,1 | -61,0 | | | |
| DYNAMIC AIRWAYS | 4.240 | 0,0 | 2,6 | | | |
| LATAM AIRLINES CHILE | 4.142 | 0,0 | -89,7 | | | |
| MONGOLIAN AIRLINES | 2.542 | 0,0 | (+) | | | |
| PERUVIAN AIRLINES | 2.500 | 0,0 | (+) | | | |

¹ Participación obtenida según los pasajeros absolutos transportados, es decir, corresponde al total de personas llegadas a Chile y salidas desde Chile por vía aérea.

| | | | | | | |
|----------------------|------------------|--------------|------------|----------------|--------------|-------------|
| ONE SPA | 1.829 | 0,0 | -42,0 | | | |
| GLOBAL AVIATION | 932 | 0,0 | (+) | | | |
| TACA-PERU | 862 | 0,0 | 222,8 | | | |
| AEROVIAS D.A.P. | 677 | 0,0 | -82,3 | 83 | 0,0 | -63,1 |
| GO2SKY | 534 | 0,0 | (+) | | | |
| STAR UP SA | 321 | 0,0 | (+) | | | |
| AEROLINEAS DAMOJH | 113 | 0,0 | (+) | | | |
| Total general | 9.194.846 | 100,0 | 3,5 | 900.218 | 100,0 | -3,5 |

1.2. Tráfico doméstico de pasajeros:

En octubre fueron transportados 1.209.356 pasajeros dentro de Chile, con un crecimiento del 12,8%, en comparación con igual periodo del año 2017.

En el periodo enero-octubre fueron transportados 10.823.643 pasajeros dentro de Chile, con un crecimiento del 15,3%, en comparación con igual periodo del año 2017.

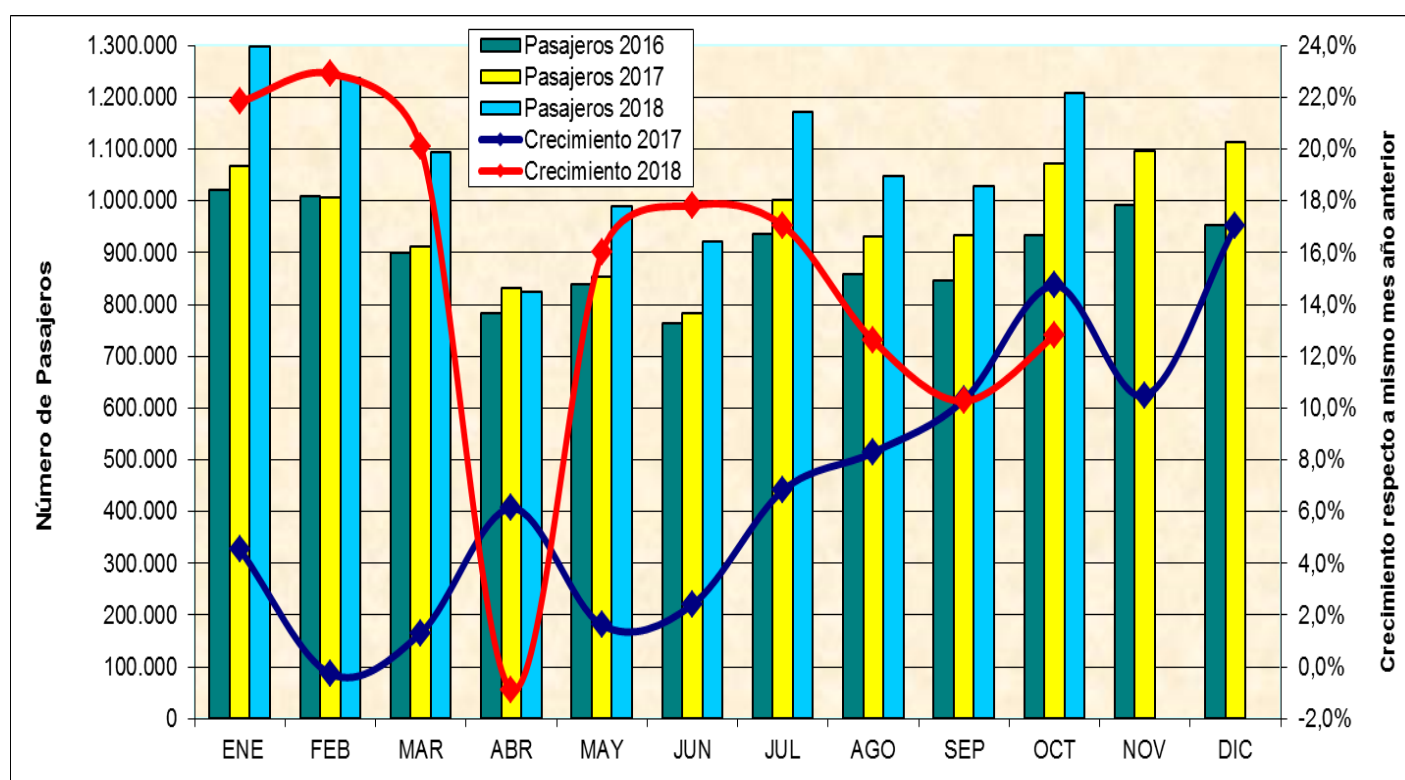

Participación y crecimiento de mercado diferenciado por líneas aéreas

a) Pasajeros absolutos transportados²

| AÑO 2018 | ENERO - OCTUBRE | | | OCTUBRE | | |
|----------------------|-------------------|-------------------|-----------------|------------------|-------------------|-----------------|
| | Pasajeros | Participación (%) | Crecimiento (%) | Pasajeros | Participación (%) | Crecimiento (%) |
| LINEAS AEREAS | | | | | | |
| LATAM AIRLINES CHILE | 4.032.384 | 37,3 | -0,2 | 430.990 | 35,6 | 1,1 |
| SKY AIRLINE | 2.757.709 | 25,5 | 8,0 | 328.440 | 27,2 | 15,7 |
| LATAM AIRLINES GROUP | 2.633.085 | 24,3 | 8,0 | 310.217 | 25,7 | 19,2 |
| JETSMART SPA | 1.284.758 | 11,9 | 696,7 | 130.339 | 10,8 | 62,4 |
| AEROVIAS D.A.P. | 88.808 | 0,8 | 22,3 | 7.446 | 0,6 | -2,5 |
| AMAZONAS S.A. | 12.418 | 0,1 | -60,3 | | | |
| ONE SPA | 10.372 | 0,1 | -26,9 | 1.924 | 0,2 | 12,0 |
| LATIN AMERICAN WINGS | 4.109 | 0,0 | -94,6 | | | |
| Total general | 10.823.643 | 100,0 | 15,3 | 1.209.356 | 100,0 | 12,8 |

² Pasajeros Absolutos: Total de personas transportados dentro de Chile por vía aérea.

b) Pasajeros-kilómetros³

| AÑO 2018 | ENERO - OCTUBRE | | | OCTUBRE | | |
|----------------------|-------------------|----------------------|--------------------|-------------------|----------------------|--------------------|
| | Pax-Kms. (000) | Participación (%) | Crecimiento (%) | Pax-Kms. (000) | Participación (%) | Crecimiento (%) |
| LINEAS AEREAS | | | | | | |
| LATAM AIRLINES CHILE | 4.042.950 | 33,1 | 0,0 | 435.095 | 32,0 | 1,6 |
| LATAM AIRLINES GROUP | 3.859.338 | 31,6 | 6,5 | 434.088 | 31,9 | 13,9 |
| SKY AIRLINE | 2.918.319 | 23,9 | 6,9 | 350.460 | 25,8 | 14,6 |
| JETSMART SPA | 1.304.654 | 10,7 | 776,1 | 134.310 | 9,9 | 90,0 |
| AEROVIAS D.A.P. | 67.533 | 0,6 | 38,9 | 3.982 | 0,3 | -23,4 |
| ONE SPA | 12.671 | 0,1 | -31,7 | 2.357 | 0,2 | 3,2 |
| AMAZONAS S.A. | 5.022 | 0,0 | -62,0 | 0 | 0,0 | -100,0 |
| LATIN AMERICAN WINGS | 3.323 | 0,0 | -92,8 | 0 | 0,0 | -100,0 |
| Total general | 12.213.811 | 100,0 | 14,4 | 1.360.292 | 100,0 | 13,4 |

2. Toneladas de carga:

En octubre fueron transportadas 35.647 toneladas de carga en vuelos nacionales e internacionales, lo que comparado con igual periodo del año 2017 representa un crecimiento de un 17,5%.

En el periodo enero-octubre fueron transportadas 330.706 toneladas de carga en vuelos internacionales y nacionales, con un crecimiento del 18,7%, en comparación con igual periodo del año 2017.

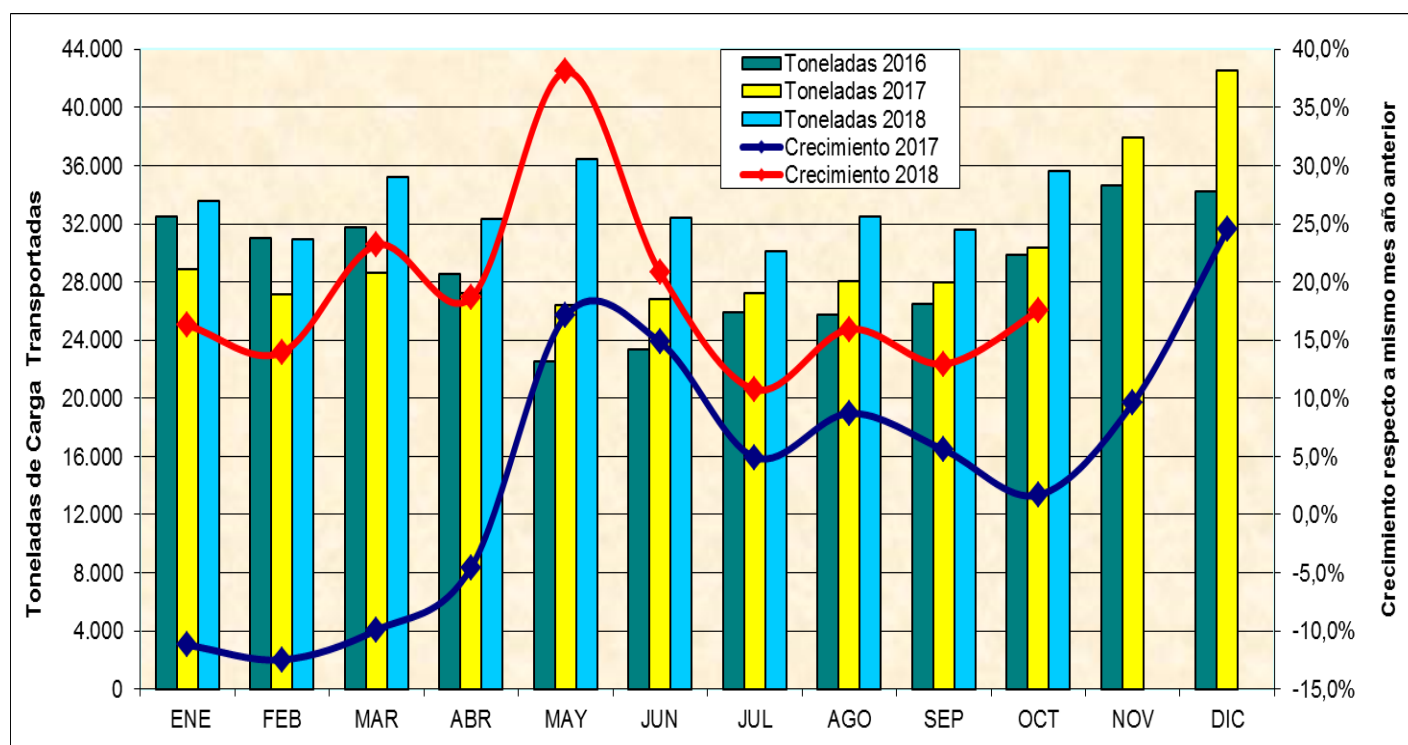
**2.1. Tráfico internacional de carga:**

En octubre fueron transportadas 32.967 toneladas de carga con origen o destino internacional, con un crecimiento del 19,3%, en comparación con igual periodo del año 2017.

En el periodo enero-octubre fueron transportadas 304.585 toneladas de carga con origen o destino internacional, con un crecimiento del 20,3%, en comparación con igual periodo del año 2017.

³ **Pasajeros-kilómetros:** suma del producto obtenido al multiplicar el número de pasajeros de pago transportados en cada etapa de vuelo por la correspondiente distancia de la etapa. La cifra resultante equivale al número de kilómetros recorridos por todos los pasajeros.

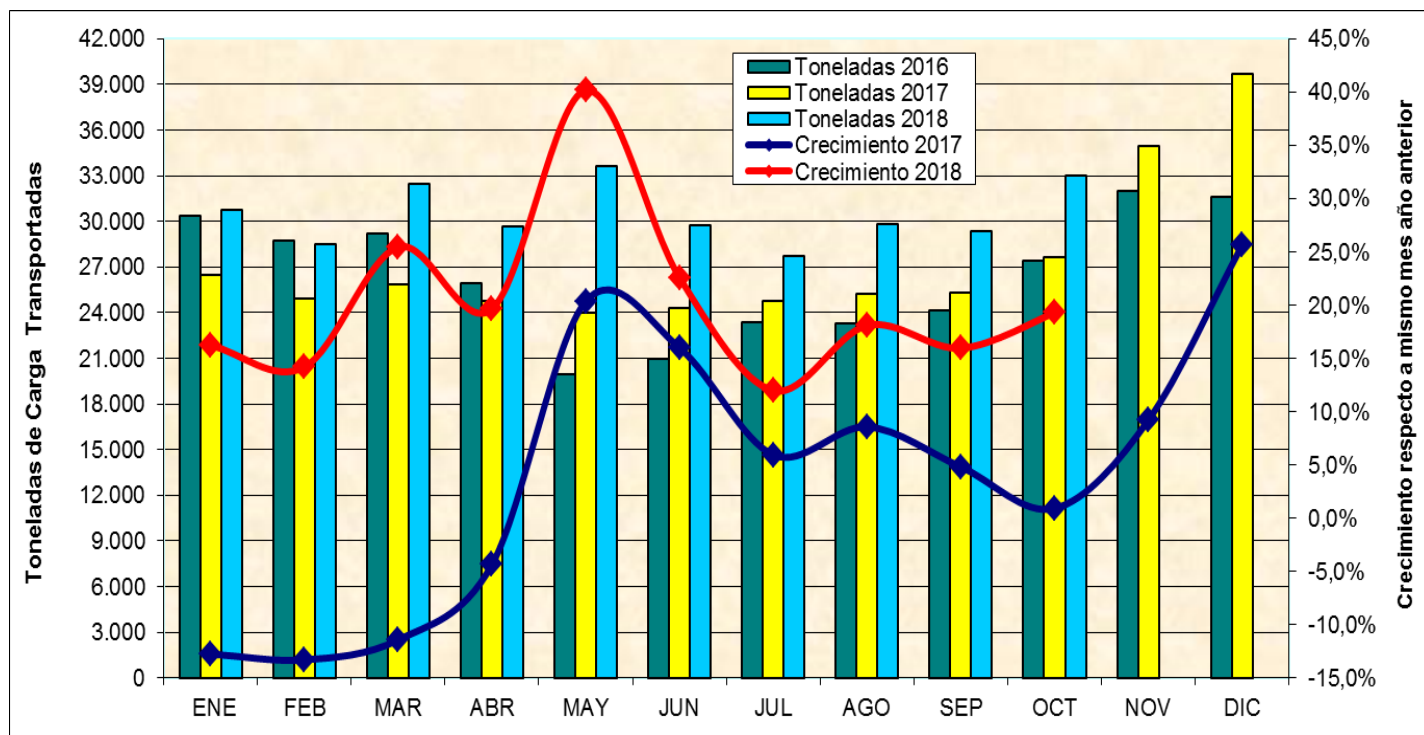

▪ Participación y crecimiento de mercado diferenciado por líneas aéreas⁴

| AÑO 2018 | ENERO - OCTUBRE | | | OCTUBRE | | |
|---------------------------|--------------------|-------------------|-----------------|--------------------|-------------------|-----------------|
| | Toneladas de Carga | Participación (%) | Crecimiento (%) | Toneladas de Carga | Participación (%) | Crecimiento (%) |
| LINEAS AEREAS | | | | | | |
| LATAM AIRLINES GROUP | 92.296 | 30,3 | 7,5 | 10.235 | 31,0 | 4,5 |
| ATLAS AIR INC. | 44.640 | 14,7 | 17,3 | 4.584 | 13,9 | -5,1 |
| LATAM CARGO | 23.219 | 7,6 | 48,3 | 2.692 | 8,2 | 46,3 |
| LATAM CARGO BRASIL | 16.863 | 5,5 | 44,2 | 1.919 | 5,8 | 55,5 |
| AMERICAN AIRLINES | 14.422 | 4,7 | 1,0 | 1.568 | 4,8 | -3,5 |
| LATAM AIRLINES BRASIL | 10.605 | 3,5 | 43,4 | 747 | 2,3 | (+) |
| SKY LEASE CARGO | 10.226 | 3,4 | 19,2 | | | |
| KALITTA AIR | 9.498 | 3,1 | (+) | 1.386 | 4,2 | (+) |
| DELTA AIRLINES | 8.912 | 2,9 | 121,3 | 1.680 | 5,1 | 59,9 |
| IBERIA | 8.030 | 2,6 | 31,2 | 926 | 2,8 | 35,7 |
| AEROMEXICO | 7.867 | 2,6 | 11,6 | 903 | 2,7 | 15,1 |
| MARTINAIR HOLLAND | 7.350 | 2,4 | 14,9 | 781 | 2,4 | 52,8 |
| KOREAN AIR | 6.485 | 2,1 | 15,1 | 482 | 1,5 | -27,7 |
| TACA-PERU | 5.636 | 1,9 | 233,4 | 148 | 0,4 | -85,0 |
| K.L.M. | 5.464 | 1,8 | 77,6 | 673 | 2,0 | 173,6 |
| UNITED AIRLINES | 4.441 | 1,5 | 4,0 | 484 | 1,5 | -15,1 |
| UPS UNITED PARCEL SERVICE | 4.126 | 1,4 | 134,4 | 519 | 1,6 | 240,2 |
| AIR CANADA | 3.945 | 1,3 | -31,9 | 553 | 1,7 | 15,1 |
| AIR FRANCE | 3.817 | 1,3 | 7,5 | 374 | 1,1 | 6,6 |
| AVIANCA | 3.271 | 1,1 | -28,7 | 684 | 2,1 | (+) |
| QANTAS AIRWAYS | 2.153 | 0,7 | 7,6 | 241 | 0,7 | -5,2 |
| BRITISH AIRWAYS | 2.019 | 0,7 | 16,4 | 210 | 0,6 | 37,0 |
| EMIRATES | 1.965 | 0,6 | (+) | 635 | 1,9 | (+) |
| ALITALIA | 1.855 | 0,6 | -21,0 | 126 | 0,4 | -56,9 |
| OCEANAIR LINHAS AEREAS | 1.238 | 0,4 | -81,2 | 59 | 0,2 | -77,6 |
| C.O.P.A. | 967 | 0,3 | 116,8 | 49 | 0,1 | 2,3 |
| LATAM AIRLINES PERU | 933 | 0,3 | 99,9 | 35 | 0,1 | -60,1 |
| SKY AIRLINE | 637 | 0,2 | -6,9 | 92 | 0,3 | 6,8 |
| GOL TRANS | 410 | 0,1 | -18,3 | 49 | 0,1 | -11,2 |
| LATAM AIRLINES PARAGUAY | 326 | 0,1 | 23,1 | 36 | 0,1 | 13,2 |

⁴ Participación obtenida según las toneladas absolutas transportadas por cada línea aérea, es decir, el total de toneladas ingresadas a Chile y salidas de Chile por vía aérea.

| | | | | | | |
|--------------------------|----------------|--------------|-------------|---------------|--------------|-------------|
| AEROL. ARGENTINAS | 306 | 0,1 | -23,2 | 24 | 0,1 | -41,6 |
| LATAM CARGO COLOMBIA | 220 | 0,1 | 1048,1 | 1 | 0,0 | (+) |
| LATAM AIRLINES ECUADOR | 149 | 0,0 | 12,3 | 10 | 0,0 | -60,3 |
| L.A.C.S.A. | 104 | 0,0 | -49,6 | 35 | 0,1 | 377,3 |
| PLUS ULTRA LINEAS AEREAS | 58 | 0,0 | -53,0 | | | |
| LATAM CARGO MEXICO | 45 | 0,0 | (+) | | | |
| LATAM AIRLINES ARGENTINA | 43 | 0,0 | 2838,2 | 20 | 0,1 | (+) |
| AUSTRAL | 19 | 0,0 | 1664,3 | 8 | 0,0 | (+) |
| AIR CLASS | 12 | 0,0 | (+) | | | |
| CARGOLUX AIRLINES | 10 | 0,0 | (+) | | | |
| LATIN AMERICAN WINGS | 2 | 0,0 | -98,9 | | | |
| Total general | 304.585 | 100,0 | 20,3 | 32.967 | 100,0 | 19,3 |

2.2. Tráfico doméstico de carga:

En octubre fueron transportadas 2.680 toneladas de carga dentro de Chile, con una caída del 0,4%, en comparación con igual periodo del año 2017.

En el periodo enero-octubre fueron transportadas 26.121 toneladas de carga dentro de Chile, con un crecimiento del 3,4%, en comparación con igual periodo del año 2017.

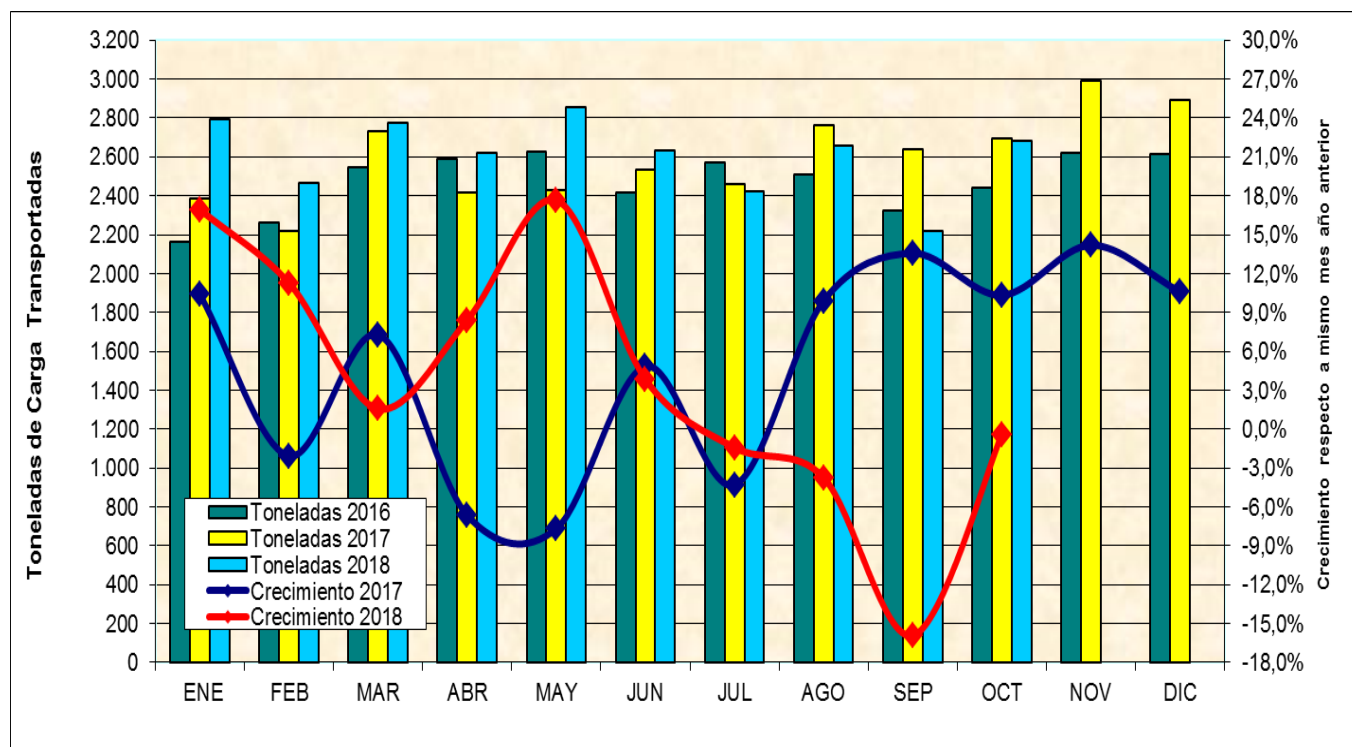

Participación y crecimiento de mercado diferenciado por líneas aéreas

a) Toneladas de carga absolutas transportadas⁵

| AÑO 2018 | ENERO - OCTUBRE | | | OCTUBRE | | |
|----------------------|--------------------|-------------------|-----------------|--------------------|-------------------|-----------------|
| | Toneladas de Carga | Participación (%) | Crecimiento (%) | Toneladas de Carga | Participación (%) | Crecimiento (%) |
| LINEAS AEREAS | | | | | | |
| LATAM AIRLINES GROUP | 12.397 | 47,5 | 7,0 | 1.277 | 47,7 | 9,8 |
| LATAM AIRLINES CHILE | 9.212 | 35,3 | -2,0 | 929 | 34,7 | -10,6 |
| SKY AIRLINE | 4.414 | 16,9 | 5,0 | 472 | 17,6 | -3,5 |
| LATAM CARGO | 98 | 0,4 | 45,5 | 2 | 0,1 | (+) |
| Total general | 26.121 | 100,0 | 3,4 | 2.680 | 100,0 | -0,4 |

⁵ Toneladas Absolutas: Total de toneladas transportadas dentro de Chile por vía aérea.

b) Toneladas-kilómetros de carga⁶

| AÑO 2018 | ENERO - OCTUBRE | | | OCTUBRE | | |
|----------------------|------------------------|-------------------|-----------------|------------------------|-------------------|-----------------|
| | Ton-Kms. de Carga(000) | Participación (%) | Crecimiento (%) | Ton-Kms. de Carga(000) | Participación (%) | Crecimiento (%) |
| LINEAS AEREAS | | | | | | |
| LATAM AIRLINES GROUP | 29.832 | 60,4 | -5,4 | 3.203 | 61,7 | -0,8 |
| LATAM AIRLINES CHILE | 12.745 | 25,8 | -8,4 | 1.266 | 24,4 | -15,0 |
| SKY AIRLINE | 6.382 | 12,9 | 0,5 | 672 | 12,9 | -9,4 |
| LATAM CARGO | 438 | 0,9 | 606,5 | 50 | 1,0 | (+) |
| Total general | 49.398 | 100,0 | -4,8 | 5.191 | 100,0 | -4,9 |

3. **Toneladas de correo:**

En octubre fueron transportadas 1.158 toneladas de correo en vuelos nacionales e internacionales, lo que comparado con igual periodo del año 2017 representa un crecimiento de un 29,4%.

En el periodo enero-octubre fueron transportadas 10.020 toneladas de correo en vuelos nacionales e internacionales, con un crecimiento del 38,9%, en comparación con igual periodo del año 2017.

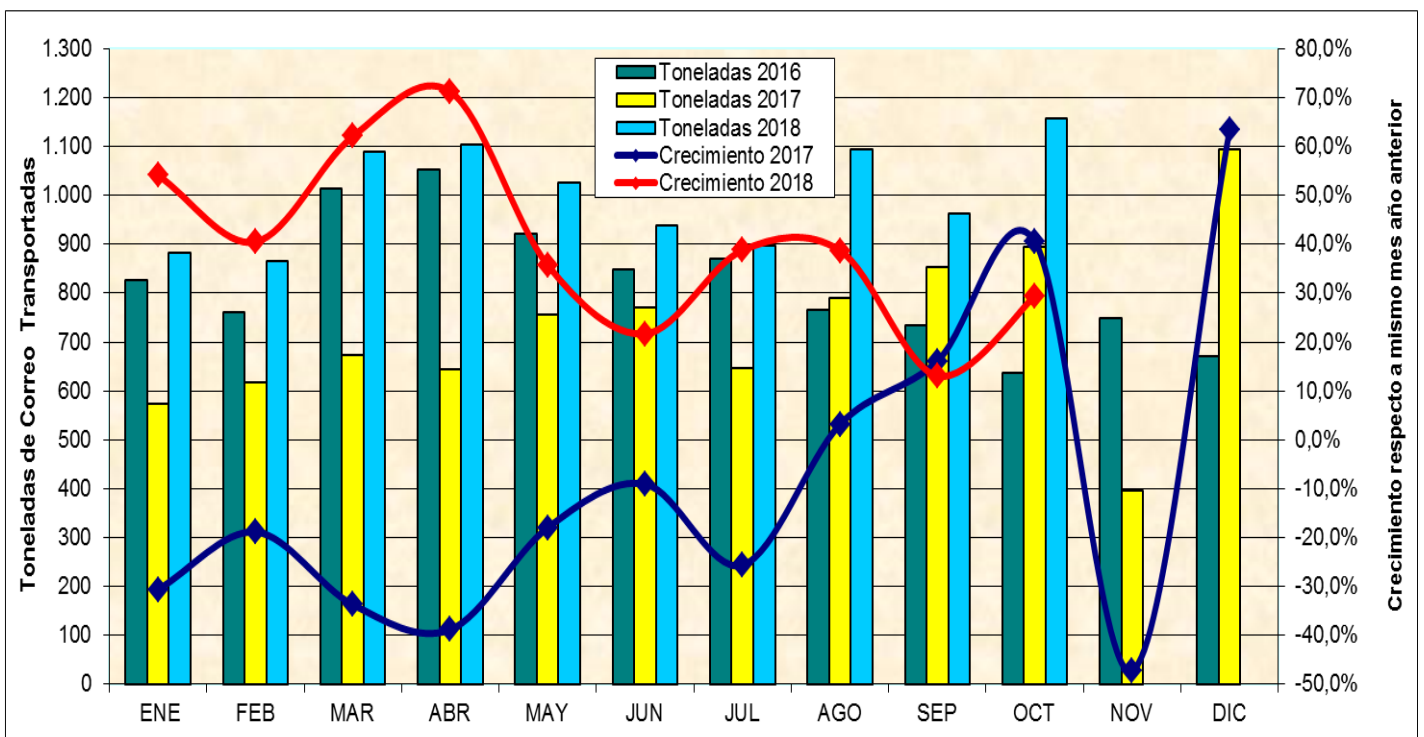
3.1. **Tráfico internacional de correo:**

En octubre fueron transportadas 1.072 toneladas de correo con origen o destino internacional, con un crecimiento del 22,2%, en comparación con igual periodo del año 2017.

En el periodo enero-octubre fueron transportadas 9.588 toneladas de correo con origen o destino internacional, con un crecimiento del 39,9%, en comparación con igual periodo del año 2017.

⁶ **Toneladas-kilómetros de carga:** suma del producto obtenido al multiplicar el número de toneladas de carga de pago transportadas en cada etapa de vuelo por la correspondiente distancia de la etapa. La cifra resultante equivale al número de kilómetros recorridos por todas las toneladas de carga.

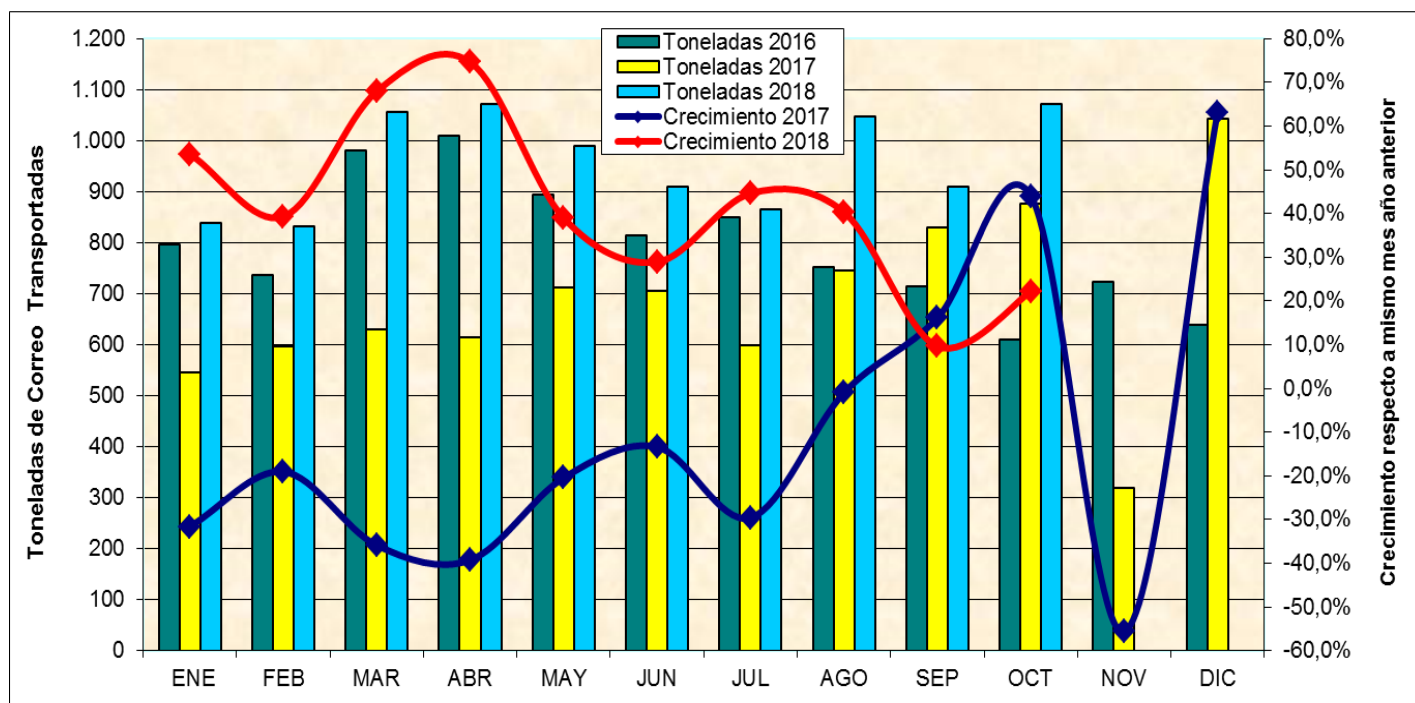

▪ Participación y crecimiento de mercado diferenciado por líneas aéreas⁷

| AÑO 2018 | ENERO - OCTUBRE | | | OCTUBRE | | |
|---------------------------|---------------------|-------------------|-----------------|---------------------|-------------------|-----------------|
| | Toneladas de Correo | Participación (%) | Crecimiento (%) | Toneladas de Correo | Participación (%) | Crecimiento (%) |
| LATAM AIRLINES GROUP | 3.494 | 36,4 | 31,2 | 376 | 35,0 | 21,9 |
| LATAM CARGO BRASIL | 3.182 | 33,2 | 134,7 | 334 | 31,2 | 8,4 |
| UPS UNITED PARCEL SERVICE | 1.000 | 10,4 | 8,0 | 116 | 10,9 | 10,3 |
| AMERICAN AIRLINES | 381 | 4,0 | -39,3 | 55 | 5,1 | 36,6 |
| UNITED AIRLINES | 337 | 3,5 | 127,6 | 29 | 2,7 | 35,7 |
| K.L.M. | 296 | 3,1 | 16,0 | 41 | 3,9 | 91,8 |
| LATAM AIRLINES BRASIL | 253 | 2,6 | 383,5 | 33 | 3,1 | 241,6 |
| LATAM CARGO | 183 | 1,9 | 54,3 | 18 | 1,7 | 165,9 |
| QANTAS AIRWAYS | 126 | 1,3 | 105,4 | 10 | 0,9 | 82,1 |
| IBERIA | 93 | 1,0 | -37,6 | 12 | 1,1 | -0,7 |
| AVIANCA | 69 | 0,7 | -46,0 | 13 | 1,2 | 912,9 |
| AIR FRANCE | 59 | 0,6 | -36,9 | 6 | 0,6 | -31,9 |
| LATAM AIRLINES PERU | 36 | 0,4 | 728,1 | 5 | 0,5 | 500,9 |
| AEROL. ARGENTINAS | 23 | 0,2 | -27,1 | 2 | 0,2 | 175,6 |
| LATAM AIRLINES PARAGUAY | 23 | 0,2 | 3731,0 | 5 | 0,5 | (+) |
| ALITALIA | 17 | 0,2 | -66,9 | 10 | 1,0 | (+) |
| LATAM AIRLINES ARGENTINA | 7 | 0,1 | (+) | 0 | 0,0 | (+) |
| L.A.C.S.A. | 4 | 0,0 | -60,0 | 3 | 0,3 | 211,4 |
| AUSTRAL | 4 | 0,0 | (+) | 2 | 0,2 | (+) |
| LATAM AIRLINES ECUADOR | 4 | 0,0 | 7233,3 | 1 | 0,1 | (+) |
| Total general | 9.588 | 100,0 | 39,9 | 1.072 | 100,0 | 22,2 |

3.2. Tráfico doméstico de correo:

En octubre se transportaron 86 toneladas de correo dentro de Chile, con un crecimiento del 387,0%, en comparación con igual periodo del año 2017.

En el periodo enero-octubre fueron transportadas 432 toneladas de correo dentro de Chile, con un crecimiento del 18,8%, en comparación con igual periodo del año 2017.

⁷ Participación obtenida según las toneladas absolutas transportadas por cada línea aérea, es decir, el total de toneladas ingresadas a Chile y salidas de Chile por vía aérea.

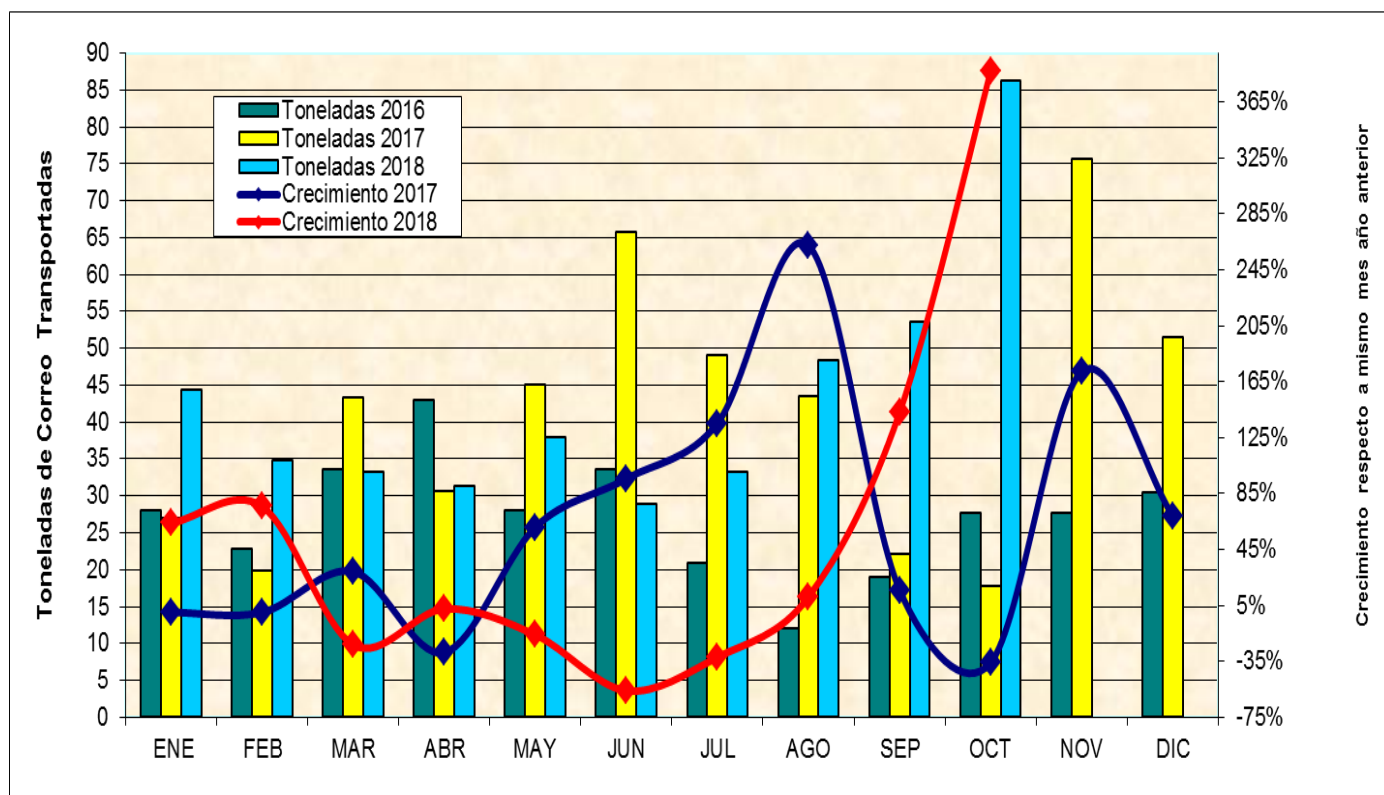

▪ Participación y crecimiento de mercado diferenciado por líneas aéreas

a) Toneladas de correo absolutas transportadas⁸

| AÑO 2018 | ENERO - OCTUBRE | | | OCTUBRE | | |
|----------------------|---------------------|-------------------|-----------------|---------------------|-------------------|-----------------|
| | Toneladas de Correo | Participación (%) | Crecimiento (%) | Toneladas de Correo | Participación (%) | Crecimiento (%) |
| LINEAS AEREAS | | | | | | |
| LATAM AIRLINES CHILE | 243,0 | 56,2 | 33,4 | 43,6 | 50,6 | 364,5 |
| LATAM AIRLINES GROUP | 189,2 | 43,8 | 13,3 | 42,6 | 49,4 | 412,4 |
| Total general | 432,2 | 100,0 | 18,8 | 86,3 | 100,0 | 387,0 |

b) Toneladas-kilómetros de correo⁹

| AÑO 2018 | ENERO - OCTUBRE | | | OCTUBRE | | |
|----------------------|-------------------------|-------------------|-----------------|-------------------------|-------------------|-----------------|
| | Ton-Kms. de Correo(000) | Participación (%) | Crecimiento (%) | Ton-Kms. de Correo(000) | Participación (%) | Crecimiento (%) |
| LINEAS AEREAS | | | | | | |
| LATAM AIRLINES CHILE | 365 | 53,0 | 20,4 | 64 | 47,1 | 300,0 |
| LATAM AIRLINES GROUP | 321 | 46,6 | 11,2 | 70 | 51,5 | 159,3 |
| LATAM CARGO | 3 | 0,4 | (+) | 2 | 1,5 | (+) |
| Total general | 688 | 100,0 | 12,6 | 136 | 100,0 | 216,3 |

⁸ Toneladas Absolutas: Total de toneladas transportadas dentro de Chile por vía aérea.

⁹ Toneladas-kilómetros de carga: suma del producto obtenido al multiplicar el número de toneladas de carga de pago transportadas en cada etapa de vuelo por la correspondiente distancia de la etapa. La cifra resultante equivale al número de kilómetros recorridos por todas las toneladas de carga.

B- OTROS ANTECEDENTES Y OBSERVACIONES:

- En el acumulado enero-octubre del año 2018 el tráfico aéreo internacional de pasajeros representa el 45,9% del total transportado, con un crecimiento del 3,5%. En tanto, el tráfico aéreo doméstico de pasajeros representa el 54,1%, con un crecimiento del 15,3%.
- En el acumulado enero-octubre del año 2018 se transportaron 20.018.489 pasajeros (10.823.643 pasajeros domésticos y 9.194.846 pasajeros internacionales), es decir, 1.746.646 pasajeros adicionales con respecto al mismo periodo del año 2017.
- En octubre 2018, los tráficos de pasajeros doméstico y total (suma de doméstico e internacional) crecieron un 12,8% y 5,2%, respectivamente. Mientras que el tráfico internacional cayó en un 3,5%.
- En relación a la carga transportada en el mes de octubre, el tráfico internacional y total (suma de doméstico e internacional) crecieron un 19,3% y 17,5%, respectivamente. Mientras el tráfico doméstico cayó en un 0,4%.
- En relación a la carga transportada en el periodo enero-octubre del año 2018, el tráfico internacional, doméstico y el tráfico total (internacional más doméstico) crecieron un 20,3%, 3,4% y 18,7%, respectivamente.
- En relación al correo transportado en octubre de 2018, el tráfico internacional, doméstico y total (suma de doméstico e internacional) crecieron en un 22,2%, 387% y 29,4%, respectivamente.
- En relación al correo transportado en el periodo enero-octubre del año 2018, el tráfico internacional, doméstico y el tráfico total (internacional más doméstico) crecieron un 39,9%, 18,8% y 38,9%, respectivamente.

